

fichiers Gedcom. Difficile donc de recevoir l'arbre d'un ami ou cousin et d'établir facilement la parenté. Attention à la taille des bases de données, Ancestrologie est plus à l'aise avec des généalogies de moins de 1 000 ancêtres. Il n'est pas à l'aise avec l'importation de bases complexes, composées de milliers d'ancêtres et riches de dizaines de notes qui se renvoient les unes aux autres.

LES UTILITAIRES

Ancestrologie utilise les amusants personnages Windows qui viennent vous conseiller à chaque difficulté. On peut les enlever si on est agacé... Ce logiciel ne dispose pas de fonction de rédaction et n'écrit pas l'histoire de votre famille.

LA NOTORIÉTÉ ET LE SAV

Ancestrologie est utilisé par des milliers de généalogistes. Il est régulièrement amélioré en tenant compte des remarques des utilisateurs qui s'expriment sur un forum : www.ybruant.magic.fr/phpBB2/index.php. C'est le seul service

après vente proposé, en l'absence de hotline. Mais il est complété par une aide contextuelle et une aide en ligne. Rappelons-le, il n'y a pas de manuel imprimé, ni de cédérom.

LE PRIX

La licence coûte 14 €. Mais Ancestrologie peut être utilisé gratuitement sans

limitation, si l'on accepte la présence d'une fenêtre d'incitation à l'achat qui s'affiche durant 45 secondes lors de chaque ouverture ou fermeture du logiciel. En téléchargement uniquement (21 Mo). Pour PC.

Site Internet : www.ancestrologie.com

FILIATUS

Filiatus vient de sortir en version 2. C'est un logiciel très original et spectaculaire. Connue sous le nom de biographe de vos ancêtres, il est axé sur la présentation de votre généalogie. Par exemple, Filiatus ne mouline pas bêtement tout seul dans son coin et il aime à vous présenter votre ordinateur en plein travail sur vos ancêtres. Il faut le voir pour le croire ! Tableaux, monographies et effets dynamiques atteignent ici un très haut niveau. Une mention très bien pour ses fonctions de rédaction s'inspirant du style des généalogies imprimées du XVIIIe siècle.

L'ERGONOMIE

L'auteur a particulièrement soigné la prise en main du logiciel, rendant les fonctions toujours faciles de compréhension et d'utilisation. En y mettant aussi de l'animation : prenez l'import Gedcom. Voilà une fonction d'habitude plutôt tristounette. Filiatus, lui, construit votre fichier devant vous. Des barres de progression montrent source par source, le corps du Gedcom. Ainsi, les naissances, mariages, décès, contrats, testaments, fiançailles, en tout plus de 27 champs dansent littéralement sous vos yeux. L'effet est époustoufflant.

LE DESIGN

Sobre et efficace, Filiatus joue des couleurs pour apporter une information. Les

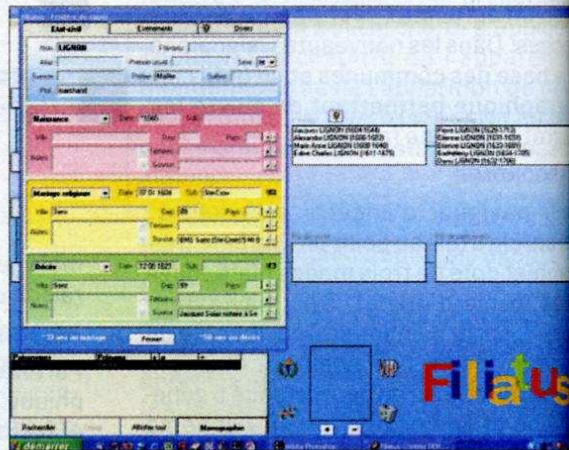

complexes apparaissent par exemple en rouge dans un arbre.

LES ÉCHANGES

Filiatus se veut pointilleux sur le format Gedcom, mais pas intégriste et procède à des adaptations non prévues par ce format vieillissant. Cela ne l'empêche pas d'être parfaitement compatible avec les fichiers issus d'autres logiciels.

LES UTILITAIRES

Filiatus se démarque des autres logiciels avec ses fonctions de rédaction particulièrement originales et poussées. Un seul défaut, elles utilisent les macros du logiciel Word qu'il vous faut absolument avoir installées, sinon, le résultat sera plutôt décevant. Filiatus rédige des livres ou des articles selon plusieurs formules. Vous pouvez par exemple lui demander d'écrire l'histoire de votre famille à la manière des encyclopédies, des monographies anciennes ou du dictionnaire de la noblesse. Il conjugue au passé composé, trouve des synonymes pour éviter les répétitions. Tout à fait inédit et impressionnant.

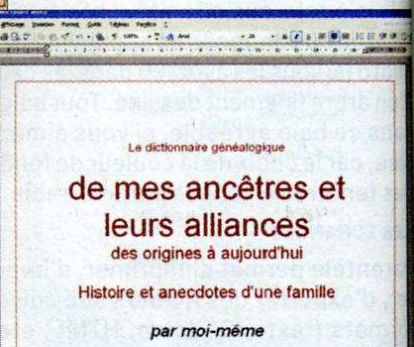
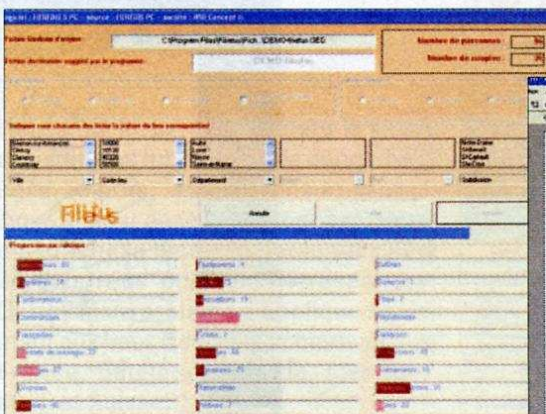

LE CONCEPT DE LOGICIEL EN LIGNE

Pas envie d'acheter un logiciel, mais envie quand même de sauvegarder et partager le fruit de vos recherches ? Essayez les logiciels en ligne !

Deux possibilités existent pour héberger vos données personnelles et les exploiter.

GeneaNet (www.geneanet.org) parmi ses nombreux services utilise ce concept. Il exploite pour cela le logiciel GeneWeb. De manière simple, vous pouvez saisir vos données et les placer sur ce site pour obtenir votre arbre généalogique en ligne.

Genealogy.com (www.genealogy.com) propose le même service. Ici, c'est une évolution du logiciel maison Win Genealogic. Très simple et efficace, si vous avez envie de saisir vos données en ligne.

À noter, il est possible dans les deux cas d'importer son fichier Gedcom. Mais cela suppose d'avoir déjà chez soi un logiciel de généalogie...